empathIA

n°0
giugno 2024

ESPLORANDO IL CUORE DELLA TECNOLOGIA E DELL'UMANITÀ

empathIA

“EmpathIA” con una prospettiva multidisciplinare che abbraccia l’arte, la scienza, la psicologia, l’etica e molto altro ancora, si propone di essere una risorsa per coloro che desiderano approfondire il confine sempre più sfumato tra le avanzate tecnologie dell’intelligenza artificiale e l’intelligenza umana. Concentrandosi in particolare sull’educazione ai sentimenti e alle emozioni, attraverso articoli, interviste e contributi speciali, la rivista mira a stimolare riflessioni profonde, dibattiti e promuovere una maggiore consapevolezza critica sull’impatto della IA sulle nostre vite emotive e relazionali.

SOMMARIO

01

Scienza e Tecnologia della IA Emotiva

Esplorando l'Intelligenza Emotiva Artificiale 6
Tecniche Avanzate per l'Analisi delle Emozioni 11
Applicazioni Pratiche nell'Educazione ai Sentimenti 44

02

Etica nella IA e nelle Emozioni

Privacy, Bias e Sicurezza nella IA Emotiva 13
Dibattiti Etici sull'Interazione Uomo-Macchina 15
Equità e Giustizia Sociale nella IA Emotiva 55

03

Arte, Cultura e Psicologia

Espressione Artistica e IA Emotiva 44
Impatto Culturale delle Tecnologie Emotive 66
Psicologia delle Emozioni e della IA 55

04

Interviste e Racconti Personali

Conversazioni con Esperti della IA Emotiva 88
Profili di Innovatori nel Campo della IA 99
Storie Personali di Esperienze con la IA e le Emozioni 44

ESPLORANDO L'INTELLIGENZA EMOTIVA ARTIFICIALE

L'***intelligenza emotiva artificiale*** (IEA) rappresenta un campo in rapida evoluzione all'incrocio tra l'IA e le scienze comportamentali. La capacità di comprendere e rispondere alle emozioni umane è cruciale per migliorare l'interazione tra le macchine e gli esseri umani, che è fondamentale in molteplici contesti, dall'assistenza sanitaria alla formazione, dal marketing alla guida autonoma. Per raggiungere questo obiettivo, gli scienziati e gli ingegneri si sono concentrati su diverse metodologie e tecniche:

- **Riconoscimento delle espressioni facciali:** L'analisi delle espressioni facciali tramite l'uso di reti neurali convoluzionali consente alle macchine di identificare le emozioni umane attraverso le caratteristiche del viso.
- **Monitoraggio dei modelli linguistici e vocali:** Attraverso l'analisi del linguaggio naturale e l'elaborazione del linguaggio naturale (NLP), le macchine possono riconoscere le emozioni nei testi scritti o nelle conversazioni vocali.
- **Apprendimento emotivo:** Le macchine possono essere addestrate utilizzando algoritmi di apprendimento automatico per comprendere le emozioni umane attraverso dati annotati che associano determinati stimoli emotivi a risposte umane.
- **Interazione empatica:** Le interfacce utente e i sistemi di risposta automatica possono essere progettati per rispondere in modo empatico alle emozioni umane, adattando il tono e il contenuto delle risposte alle esigenze emotive dell'utente.
- **Feedback emotivo:** Le macchine possono fornire feedback emotivi agli utenti, ad esempio attraverso l'uso di animazioni o intonazioni vocali, per migliorare l'efficacia delle interazioni umano-macchina.

Tuttavia, l'implementazione dell'IEA solleva anche importanti questioni etiche e sociali:

1. ***Privacy:*** Il riconoscimento e l'interpretazione delle emozioni possono comportare la raccolta e l'analisi di dati personali sensibili, sollevando preoccupazioni sulla privacy e sulla sicurezza dei dati.
2. ***Bias algoritmico:*** Gli algoritmi utilizzati nell'IEA possono essere influenzati da pregiudizi inconsci presenti nei dati di addestramento, portando a risultati discriminatori o non rappresentativi.
3. ***Percezione dell'umanità:*** L'interazione con macchine dotate di IEA potrebbe influenzare la percezione umana delle relazioni interpersonali e della natura stessa delle emozioni.

In conclusione, l'***IEA*** offre promettenti opportunità per migliorare l'interazione umano-macchina, ma richiede anche una rigorosa attenzione agli aspetti etici e sociali per garantire un utilizzo responsabile e rispettoso delle emozioni umane.

APPLICAZIONI PRATICHE NELL'EDUCAZIONE AI SENTIMENTI

L'utilizzo dell'intelligenza artificiale nell'educazione ai sentimenti e alle emozioni umane offre una vasta gamma di applicazioni pratiche che possono migliorare significativamente la consapevolezza emotiva e l'intelligenza emotiva delle persone. Ecco alcune delle principali applicazioni nell'ambito dell'educazione emotiva assistita dall'IA:

- ***App per la Salute Mentale Personalizzata:*** Le app basate sull'IA possono offrire supporto emotivo personalizzato, ad esempio fornendo tecniche di gestione dello stress, suggerimenti per il benessere emotivo o esercizi di mindfulness. Queste app possono essere progettate per adattarsi alle esigenze individuali degli utenti e fornire feedback mirato per promuovere una migliore gestione delle emozioni.
- ***Programmi di Formazione Online:*** Piattaforme di formazione online possono utilizzare l'IA per insegnare competenze di regolazione emotiva attraverso corsi interattivi, moduli di apprendimento personalizzati e simulazioni virtuali. Questi programmi possono coprire una vasta gamma di argomenti, dalla consapevolezza delle emozioni alla comunicazione empatica, offrendo agli utenti strumenti pratici per sviluppare le proprie capacità emotive.
- ***Chatbot Educativi:*** I chatbot basati sull'IA possono essere utilizzati per fornire supporto emotivo e consigli educativi in modo interattivo e accessibile. Possono simulare conversazioni umane per aiutare gli utenti a esplorare e comprendere le proprie emozioni, fornendo risorse educative e suggerimenti per affrontare le sfide emotive.
- ***Piattaforme di Gioco Educativo:*** I giochi educativi supportati dall'IA possono essere utilizzati per insegnare competenze emotive in modo divertente e coinvolgente. Queste piattaforme possono includere giochi di ruolo, sfide cognitive e attività collaborative progettate per migliorare la consapevolezza emotiva e promuovere la collaborazione sociale.
- ***Analisi dei Dati Emotivi:*** L'IA può essere utilizzata per analizzare i dati emotivi generati dagli utenti durante le interazioni online, come i social media, per identificare modelli e tendenze emotive e fornire insight utili per l'educazione e la sensibilizzazione emotiva.

Integrare l'IA nell'educazione ai sentimenti presenta diverse sfide, tra cui la necessità di garantire la privacy e la sicurezza dei dati degli utenti, la progettazione di sistemi inclusivi e accessibili e l'adattamento delle tecnologie alle esigenze culturali e linguistiche delle diverse comunità. Tuttavia, le opportunità offerte dall'IA per migliorare la consapevolezza emotiva e il benessere emotivo nella società sono promettenti e possono contribuire a promuovere una maggiore comprensione e accettazione delle emozioni umane.

TECNICHE AVANZATE PER L'ANALISI DELLE EMOZIONI

Nell'analisi delle emozioni umane attraverso l'intelligenza artificiale, una serie di tecniche avanzate sono state sviluppate per affrontare la complessità e la varietà delle esperienze emotive umane. Queste tecniche spaziano da metodi di machine learning a visione artificiale e analisi del linguaggio naturale. Vediamo alcune delle principali:

- ***Reti Neurali Profonde (Deep Neural Networks - DNN):*** Le DNN sono ampiamente utilizzate per l'analisi delle emozioni grazie alla loro capacità di apprendere rappresentazioni complesse dai dati. Possono essere impiegate per l'analisi delle immagini (ad esempio, riconoscimento delle espressioni facciali) e per l'analisi del testo (ad esempio, comprensione del sentiment nei social media).
- ***Apprendimento Automatico Supervisionato e Non Supervisionato:*** Le tecniche di apprendimento supervisionato, come le reti neurali, richiedono dati di addestramento etichettati con emozioni specifiche per imparare a riconoscere e interpretare le emozioni. Al contrario, le tecniche di apprendimento non supervisionato possono essere utilizzate per scoprire modelli e strutture nascoste nei dati senza la necessità di etichette predefinite.
- ***Analisi del Linguaggio Naturale (Natural Language Processing - NLP):*** Nell'ambito del NLP, le macchine possono analizzare il testo per estrarre informazioni sulle emozioni attraverso metodi come l'analisi del sentiment, la classificazione delle emozioni e l'identificazione delle intenzioni emotive.
- ***Visione Artificiale:*** Utilizzando tecniche di visione artificiale, come le reti neurali convoluzionali ***(CNN)***, le macchine possono riconoscere le espressioni facciali e interpretare le emozioni attraverso i tratti del viso umano.
- ***Fusion di Dati Multimodali:*** Questa tecnica consiste nel combinare informazioni provenienti da diverse modalità sensoriali, come immagini, audio e testo, per migliorare la comprensione e l'interpretazione delle emozioni umane.

Le applicazioni pratiche di queste tecniche sono molteplici e includono:

1. ***Tecnologie di Riconoscimento delle Emozioni nei Dispositivi Intelligenti:*** Queste tecnologie possono essere integrate in dispositivi come smartphone, telecamere e robot per consentire interazioni più intuitive e personalizzate.
2. ***Soluzioni per la Salute Mentale e il Benessere Emotivo:*** L'analisi delle emozioni può essere utilizzata per monitorare lo stato emotivo di individui e fornire supporto personalizzato per la gestione dello stress, dell'ansia e della depressione.

In sintesi, l'impiego di tecniche avanzate nell'analisi delle emozioni umane tramite l'intelligenza artificiale apre la strada a nuove scoperte e applicazioni innovative che hanno il potenziale per migliorare significativamente la nostra comprensione e gestione delle emozioni.

INSIGHT
la cultura dell'altro
Nuova Uscita di Insight !
Acquista la tua copia n.11 oggi stesso!
Disponibile presso librerie selezionate e online su insight.abarm.it

PRIVACY, BIAS E SICUREZZA NELLA IA EMOTIVA

La questione della privacy, del bias algoritmico e della sicurezza nell'utilizzo dell'intelligenza artificiale (IA) per comprendere e rispondere alle emozioni umane è cruciale e richiede una profonda analisi. Esploriamo le diverse sfaccettature di queste problematiche:

1. **PRIVACY:** La raccolta e l'elaborazione dei dati emotivi da parte degli algoritmi possono sollevare gravi preoccupazioni in termini di privacy degli individui. I dati emotivi sono particolarmente sensibili e possono rivelare informazioni intime sulla vita delle persone. È essenziale garantire che i dati emotivi vengano trattati in modo etico e conforme alle normative sulla privacy, come il GDPR in Europa o leggi simili in altre giurisdizioni. Le aziende e gli sviluppatori di tecnologia devono adottare misure rigorose per proteggere i dati emotivi degli utenti e garantire il loro consenso informato per la raccolta e l'uso di tali dati.

2. **BIAS ALGORITMICO** nell'interpretazione delle emozioni umane da parte dell'IA è una preoccupazione significativa, poiché può portare a risultati distorti e discriminanti. È essenziale mitigare questo rischio attraverso la diversificazione dei dataset utilizzati per l'addestramento, l'analisi continua degli algoritmi per individuare e correggere i bias, e l'adozione di approcci trasparenti e responsabili nell'implementazione dell'IA emotiva. Solo attraverso queste pratiche è possibile garantire che l'IA emotiva sia equa, inclusiva e rispettosa della diversità umana.

3. **SICUREZZA:** L'IA emotiva richiede rigorose misure di sicurezza per proteggere i dati degli utenti da violazioni e abusi. Le aziende devono adottare crittografia, autenticazione multi-fattore, monitoraggio continuo dei sistemi e formazione del personale per mitigare le minacce alla sicurezza informatica.

Per affrontare queste sfide, è necessaria una combinazione di normative governative, linee guida etiche da parte dell'industria e un impegno da parte degli sviluppatori e degli utenti per promuovere un uso responsabile e etico dell'IA emotiva. Solo attraverso un approccio olistico e collaborativo possiamo garantire che l'IA emotiva contribuisca positivamente al nostro benessere emotivo, nel rispetto dei diritti e della privacy degli individui.

DIBATTITI ETICI SULL'INTERAZIONE UOMO-MACCHINA

L'interazione uomo-macchina nel contesto delle emozioni e dell'empatia artificiale solleva una serie di questioni etiche profonde e complesse che richiedono un'analisi approfondita e dibattiti ponderati. Esaminiamo alcuni dei principali dilemmi etici che emergono in questo contesto:

1. **INFLUENZA DELLE EMOZIONI DA PARTE DELL'IA:** L'IA emotiva ha il potenziale per influenzare le nostre emozioni in modi significativi. Ciò solleva preoccupazioni riguardo alla manipolazione emotiva e alla perdita di autonomia nella gestione delle nostre emozioni. Dobbiamo riflettere su come garantire che l'IA emotiva sia utilizzata in modo etico e rispettoso della libertà individuale, evitando la manipolazione non consensuale delle nostre emozioni.
2. **RESPONSABILITÀ ETICA DEI CREATORI DI TECNOLOGIA:** Gli sviluppatori di tecnologia hanno una responsabilità etica nei confronti dell'impatto emotivo delle loro creazioni. Devono considerare attentamente le implicazioni etiche delle loro decisioni di progettazione e implementazione e adottare misure per mitigare eventuali rischi per il benessere emotivo degli utenti.
3. **DIGNITÀ UMANA NELL'ERA DELL'IA:** Con l'avanzamento dell'IA, sorge la questione della dignità umana e del rispetto per i valori umani fondamentali. Dobbiamo assicurarci che l'IA rispetti e protegga la dignità individuale, evitando di ridurre le persone a semplici oggetti di manipolazione o sfruttamento emotivo.

Per affrontare queste sfide, è essenziale promuovere una maggiore consapevolezza critica e un dibattito costruttivo sulla coesistenza armoniosa tra esseri umani e macchine intelligenti nel contesto delle emozioni e dell'empatia. Questo può essere realizzato attraverso l'analisi di prospettive filosofiche, legali e socio-culturali, nonché attraverso il coinvolgimento di esperti multidisciplinari e della società civile. L'obiettivo ultimo è quello di sviluppare e implementare l'IA emotiva in modo responsabile, nel rispetto dei valori umani fondamentali e della dignità individuale. Ciò richiede un impegno collettivo per la riflessione etica e la promozione di un dialogo aperto e inclusivo su queste questioni cruciali.

EQUITA' E GIUSTIZIA SOCIALE NELLA IA EMOTIVA

L'equità e la giustizia sociale nell'ambito dell'intelligenza artificiale emotiva sono questioni di fondamentale importanza che richiedono un'attenzione particolare. Esploriamo le diverse dimensioni di questa tematica:

1. **DISPARITÀ NELL'ACCESSO E NEI RISULTATI EMOTIVI:** Le tecnologie dell'IA emotiva devono essere sviluppate e implementate in modo da considerare una vasta gamma di dati rappresentativi della diversità umana, al fine di evitare risultati emotivi inequamente distribuiti e promuovere un accesso equo e inclusivo ai benefici dell'IA emotiva.
2. **RAPPRESENTAZIONE E DIVERSITÀ DEI DATI EMOTIVI:** Diversificare i dataset emotivi utilizzati per addestrare gli algoritmi di IA è cruciale per garantire una rappresentazione equa e inclusiva delle esperienze emotive umane. Questo favorisce la sensibilità dei sistemi di IA alle diverse espressioni emotive, riducendo il rischio di discriminazione o esclusione nelle risposte emotive.
3. **PROMOZIONE DELL'EMPATIA INTERCULTURALE:** L'IA emotiva può favorire l'empatia interculturale attraverso la facilitazione della comprensione e del rispetto delle differenze emotive e culturali tra individui. Utilizzando tecnologie emotive, è possibile promuovere una comunicazione più inclusiva e una società che valorizzi la diversità emotiva e culturale.

Per garantire equità e giustizia sociale nell'utilizzo dell'IA emotiva, è necessario adottare un approccio inclusivo e attento alle differenze culturali ed emotive. Ciò implica diversificare i dati, promuovere l'empatia interculturale e affrontare le disparità nell'accesso e nei risultati emotivi, contribuendo così a una società più equa, inclusiva e rispettosa delle diversità umane.

OLOGRAMMA

MATERIALI

1. Foglio trasparente di plastica (come il policarbonato o l'acetato)
2. Foglio di carta a quadretti
3. Righello e pennarello
4. Nastro adesivo trasparente
5. Cutter o forbici
6. Dispositivo con schermo (smartphone, tablet, ecc.).
7. Computer per creare i video

1. PREPARA IL PROIETTORE:

Disegna sul foglio a quadretti la forma di un trapezio isoscele che sarà la base del tuo ologramma. Assicurati che ogni lato abbia le seguenti dimensioni:

- Base Superiore: 1 cm
- Base Inferiore: 6 cm
- Altezza: 3.5 cm

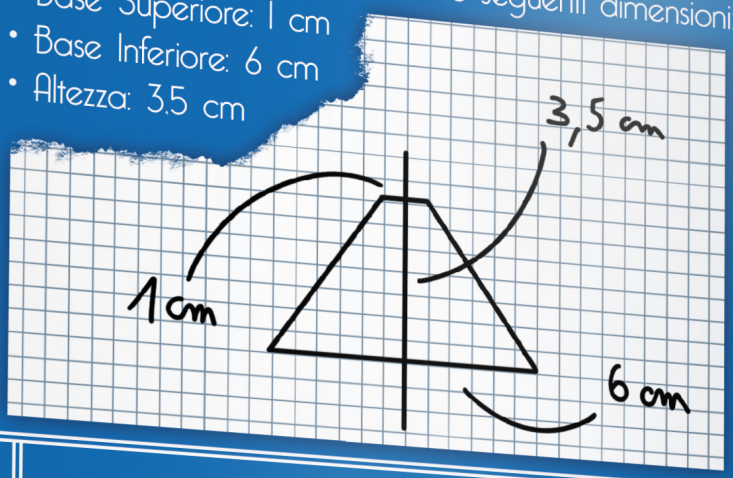

Ricopia per quattro volte la forma sul foglio trasparente e taglia i trapezi lungo le linee che hai disegnato utilizzando un cutter o delle forbici. Assicurati di tagliare con precisione per ottenere delle forme pulite poiché saranno i riflettori per l'ologramma.

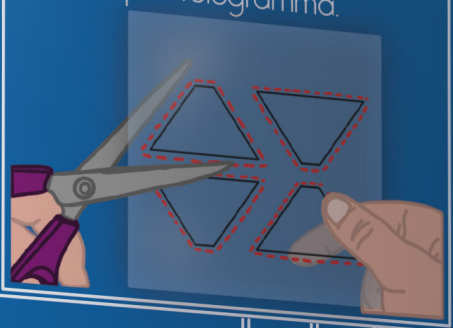

Attacca i trapezi insieme usando il nastro adesivo trasparente. Assicurati che gli angoli siano allineati correttamente in modo che il proiettore al una forma piramid

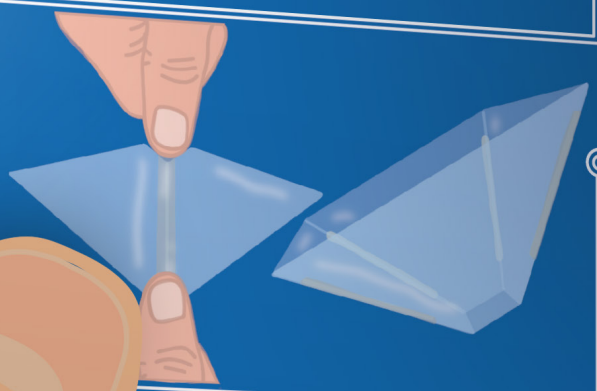

2.PREPARA IL VIDEO:

Scansiona il codice QR e visualizza i video da proiettare oppure segui i passaggi per creare un video personalizzato:

- SCEGLI IL SOFTWARE DI EDITING VIDEO: Utilizza un software di editing video compatibile con il tuo sistema operativo. Ci sono molte opzioni disponibili o anche app per smartphone.
- DIMENSIONI DEL VIDEO: Imposta le dimensioni del video su una risoluzione quadrata. ad esempio 1080x1080 pixel.
- CONTENUTO VISIVO: Progetta il contenuto del video con l'idea che sarà visualizzato su un ologramma. Puoi utilizzare oggetti 3D o creare animazioni che siano visivamente interessanti e che si adattino bene alla proiezione tridimensionale sugli ologrammi.
- COLORI E LUMINOSITÀ: Utilizza colori vivaci e luminosi che si distinguono bene sullo sfondo scuro. Evita colori troppo tenui o sbiaditi che potrebbero non essere visibili sugli ologrammi.
- PROSPETTIVA E ANGOLAZIONE: Considera la prospettiva e l'angolazione delle tue immagini o animazioni. Poiché l'ologramma sarà visto da diverse angolazioni. crea un video che sia interessante e comprensibile da ogni punto di vista.
- DURATA DEL VIDEO: La durata del video dipende dalla tua preferenza personale e dal contenuto che stai creando. Assicurati che sia abbastanza lungo da poter essere visualizzato senza interruzioni durante la riproduzione.
- ESPORTAZIONE: Una volta completato. esporta il video nel formato desiderato e trasferiscilo sul tuo smartphone.

3.PROVA L'OLOGRAMMA:

1. Accendi il tuo dispositivo e posiziona la piramide trasparente in cima al display. in modo che sia al centro e che ogni angolo della base toccasse il bordo dello schermo.
2. Spegni le luci dell'ambiente circostante per ottenere migliori risultati.
3. Avvia il video e le immagine saranno riflesse sui lati della piramide. creando l'illusione di un ologramma tridimensionale.

Sperimenta con diverse immagini e posizioni per ottenere il miglior effetto possibile.

SCANSIONA L'OLOGRAMMA

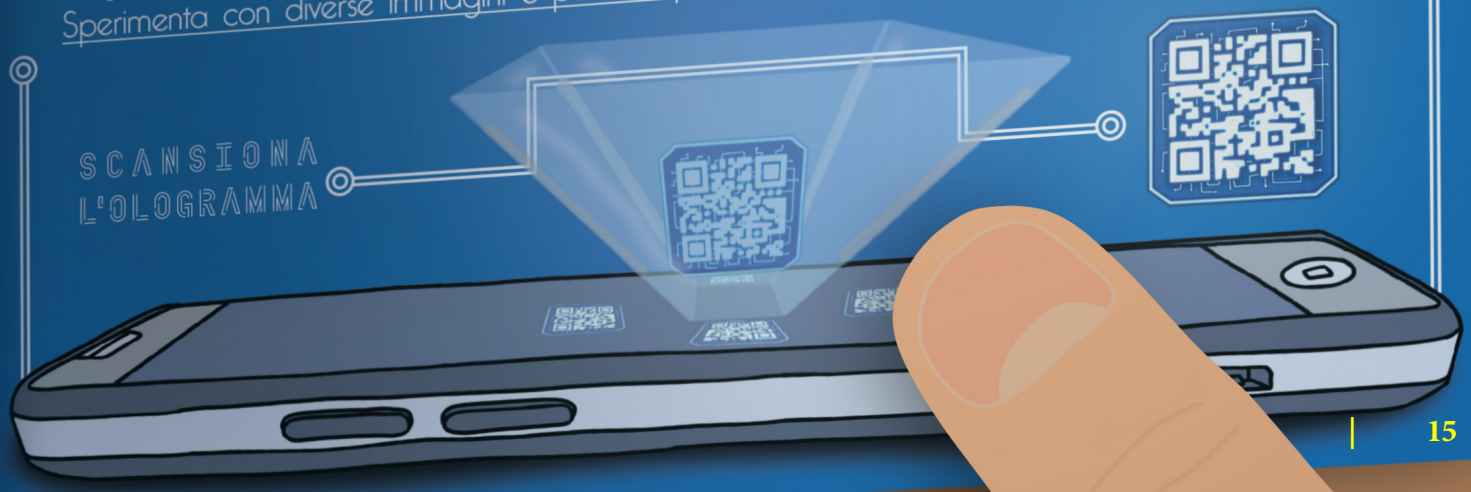

ESPRESSIONE ARTISTICA E IA EMOTIVA

L'intersezione tra espressione artistica e intelligenza artificiale emotiva è un campo affascinante e in continua evoluzione, che offre nuove prospettive sulla creatività e sulle emozioni umane. Vediamo come la tecnologia possa essere utilizzata per arricchire l'arte e comprendere meglio le sfumature emotive nelle opere artistiche.

1. **OPERE D'ARTE GENERATE DALL'IA:** Le opere d'arte create utilizzando algoritmi e intelligenza artificiale spaziano dalla pittura alla musica, dalla scrittura alla performance. Queste opere possono trasmettere emozioni complesse e sfumate, spingendo gli spettatori a riflettere sulla natura dell'emozione e sulla sua rappresentazione
2. **PROCESSI CREATIVI CON L'USO DELL'IA:** Gli artisti e i ricercatori che lavorano con l'IA spesso descrivono il processo creativo come una collaborazione tra l'uomo e la macchina. Gli algoritmi possono essere utilizzati come strumenti per esplorare nuove idee e generare contenuti creativi in modi inaspettati.
3. **ANALISI E INTERPRETAZIONE DELL'ARTE:** L'IA può migliorare la comprensione e l'apprezzamento dell'arte aiutando gli spettatori attraverso strumenti avanzati di analisi e interpretazione, identificando schemi, simboli e temi ricorrenti nelle opere d'arte per offrire nuove prospettive sulla loro significatività emotiva.
4. **IMPLICAZIONI CULTURALI E FILOSOFICHE:** L'arte generata dall'IA solleva domande importanti sulla natura della creatività e sull'autenticità artistica. Ciò solleva anche interrogativi sulla nostra comprensione delle emozioni umane e su come queste possano essere rappresentate e interpretate attraverso mezzi tecnologici.

In definitiva, l'intersezione tra arte e tecnologia mira a stimolare una riflessione critica e creativa sulle emozioni umane e la loro espressione artistica, aprendo nuove possibilità di collaborazione tra artisti e intelligenza artificiale per esplorare le sfumature emotive dell'esperienza umana e arricchire il repertorio creativo.

IMPATTO CULTURALE DELLE TECNOLOGIE EMOTIVE

L'analisi dell'impatto culturale delle tecnologie emotive in un'epoca di rapida diffusione dell'intelligenza artificiale è cruciale per comprendere le trasformazioni sociali, culturali e comportamentali. Questa comprensione approfondita è fondamentale per affrontare le sfide e cogliere le opportunità che emergono da questo nuovo contesto tecnologico.

1. DINAMICHE SOCIALI E RELAZIONALI: Le tecnologie emotive hanno un impatto su dinamiche sociali e relazionali, facilitando la comunicazione ed empatia ma introducendo anche sfide sulla privacy e sicurezza dei dati. Ad esempio, il riconoscimento emotivo online potrebbe influenzare la privacy e l'autenticità delle interazioni umane, richiedendo una gestione consapevole delle implicazioni etiche.
2. MEDIA E INTRATTENIMENTO: L'IA emotiva rivoluziona i media e l'intrattenimento, consentendo la personalizzazione dei contenuti in base alle emozioni degli utenti, ma solleva anche domande etiche sull'influenza dei media sulle nostre emozioni e sul controllo delle nostre esperienze di intrattenimento.
3. EDUCAZIONE E SALUTE MENTALE: Le tecnologie emotive nell'educazione e nella salute mentale offrono opportunità tramite chatbot emotivi per il supporto dell'apprendimento e del benessere emotivo, ma comportano rischi di dipendenza tecnologica e sostituzione delle interazioni umane con quelle con le macchine.
4. PRATICHE CULTURALI E ARTISTICHE: L'integrazione dell'IA emotiva nelle pratiche culturali e artistiche apre nuove possibilità creative, ma solleva anche interrogativi sulla natura e sull'autenticità dell'espressione emotiva. Ad esempio, le opere d'arte generate dall'IA possono sfidare le nostre concezioni tradizionali di autorialità e originalità.
5. IDENTITÀ INDIVIDUALE E COLLETTIVA: Le tecnologie emotive portano implicazioni significative per la nostra identità individuale e collettiva, influenzando la percezione di sé e degli altri, le dinamiche relazionali e la visione dell'umanità. È cruciale un'esplorazione critica di queste trasformazioni per adattarsi e prosperare in un contesto tecnologicamente influenzato, mantenendo l'equilibrio tra l'uso delle tecnologie e la nostra essenza umana.

L'analisi dell'impatto culturale delle tecnologie emotive è cruciale per promuovere consapevolezza e partecipazione informata, consentendo una gestione responsabile e etica di questi sviluppi tecnologici in rapida evoluzione, attraverso una riflessione critica e approfondita sulle sfide e le opportunità che presentano.

STACCA GLI OCCHIALI 3D E IMMERGITI
NELLA COPERTINA DI "EMPATHIA"
LASCIATI TRASPORTARE
IN UNA DIMENSIONE DI
PURA EMOZIONE!
uci
CINEMAS

CONVERSAZIONI CON ESPERTI DELL'IA EMOTIVA

Benvenuti nella serie di interviste esclusive con esperti di spicco nel campo dell'intelligenza artificiale emotiva. Oggi abbiamo l'onore di parlare con alcuni dei principali studiosi e ricercatori che stanno plasmando il futuro di questa affascinante disciplina.

Buongiorno, sono la Prof.ssa Chiara Bianchi e insegno presso l'Università di Trento. Il mio lavoro si concentra sull'integrazione di modelli emotivi avanzati all'interno degli algoritmi di intelligenza artificiale per consentire alle macchine di comprendere e rispondere alle emozioni umane in modo più efficace.

Buongiorno, sono il Dr. Luca Conti, ricercatore senior presso l'Istituto Italiano di Tecnologia (IIT). Mi occupo di sviluppare applicazioni pratiche di intelligenza artificiale emotiva, con particolare attenzione alla salute mentale e al benessere emotivo.

Molte grazie per le vostre presentazioni. Per cominciare, potreste darci una panoramica sull'attuale stato dell'arte nell'IA emotiva e sulle direzioni future della ricerca in questo campo?

Certamente. Attualmente, l'IA emotiva ha compiuto significativi progressi nella comprensione e nell'interpretazione delle emozioni umane attraverso il linguaggio naturale, l'analisi dei dati fisiologici e la percezione delle espressioni facciali. Tuttavia, ci sono ancora molte sfide da affrontare, come la comprensione delle sfumature emotive e il contesto sociale in cui si verificano le emozioni. Per il futuro, vedo una maggiore integrazione dell'IA emotiva in settori come l'assistenza sanitaria, l'istruzione e l'intrattenimento, con l'obiettivo di migliorare il benessere emotivo e le interazioni uomo-macchina.

Concordo pienamente. Credo che il futuro dell'IA emotiva risieda nell'implementazione di sistemi più personalizzati e adattivi, capaci di comprendere e rispondere alle emozioni in tempo reale. Ciò potrebbe portare a nuove applicazioni rivoluzionarie nella diagnosi e nel trattamento dei disturbi emotivi, nella creazione di esperienze educative più coinvolgenti e nell'adattamento dei servizi di assistenza e supporto.

Interessanti prospettive sul futuro dell'IA emotiva. Ora, potremmo discutere delle implicazioni etiche e pratiche di questa tecnologia? Come possiamo garantire un utilizzo responsabile dell'IA emotiva e affrontare le sfide legate alla privacy, alla trasparenza e alla discriminazione algoritmica?

Le questioni etiche sono fondamentali quando si tratta di sviluppare e utilizzare tecnologie emotive. È essenziale garantire la trasparenza nel processo decisionale degli algoritmi emotivi e proteggere la privacy e la sicurezza dei dati degli utenti. Inoltre, dobbiamo essere consapevoli dei rischi di bias algoritmico e discriminazione nelle applicazioni emotive, e adottare misure per mitigare questi problemi attraverso l'adozione di pratiche di sviluppo etico e l'implementazione di meccanismi di controllo.

Sono completamente d'accordo. Dobbiamo anche coinvolgere attivamente le parti interessate, inclusi gli utenti finali, i professionisti della salute mentale e gli esperti di etica e privacy, nel processo di sviluppo e implementazione dell'IA emotiva. Solo attraverso un approccio collaborativo e inclusivo possiamo garantire che queste tecnologie siano utilizzate in modo responsabile e rispettoso delle esigenze e dei valori umani.

Grazie mille per queste preziose discussioni. È stato un piacere ascoltarvi e imparare dalle vostre prospettive esperte sull'IA emotiva.

PROFILI DI INNOVATORI NEL CAMPO DELL'IA

Profilo dell'Innovatorice: Dr.ssa Sophia Chen

La ***Dr.ssa Sophia Chen*** è un pioniere nel campo dell'intelligenza artificiale emotiva, con una carriera dedicata allo sviluppo di algoritmi avanzati per l'analisi delle emozioni umane. Dopo aver conseguito un dottorato in ***Scienze Informatiche*** presso il ***MIT***, ha fondato la sua azienda, ***EmoAI***, con l'obiettivo di creare strumenti innovativi per comprendere e rispondere alle emozioni umane.

Uno dei progetti più significativi del ***Dr.ssa Chen*** è stato lo ***sviluppo di un algoritmo di riconoscimento emotivo*** basato sull'apprendimento profondo, in grado di analizzare le espressioni facciali e il linguaggio corporeo per identificare le emozioni con una precisione senza precedenti. Questo algoritmo ha trovato applicazioni in una vasta gamma di settori, dalla salute mentale alla pubblicità, consentendo agli operatori di comprendere meglio le esigenze e le reazioni emotive dei loro clienti.

Oltre al suo lavoro pratico nell'IA emotiva, il ***Dr.ssa Chen*** è un sostenitore appassionato della responsabilità etica nell'utilizzo della tecnologia. Ha lavorato a stretto contatto con organizzazioni internazionali per sviluppare linee guida e regolamenti per garantire che l'IA emotiva sia utilizzata in modo responsabile e rispettoso dei diritti umani.

Attraverso il suo impegno e la sua innovazione nel campo dell'intelligenza artificiale emotiva, la ***Dr.ssa Sophia Chen*** sta aprendo nuove possibilità per la comprensione e la gestione delle emozioni umane, e ispirando altri a perseguire la tecnologia per il bene comune.

STORIE PERSONALI DI ESPERIENZE CON LA IA E LE EMOZIONI

Interagire con l' Intelligenza Artificiale

Sono Daiana, una graphic designer italiana appassionata di tecnologia e di nuove forme di espressione artistica. Recentemente, ho avuto l'opportunità di interagire con un software di intelligenza artificiale emotiva mentre lavoravo su un progetto di design emotivo per un cliente.

Inizialmente, ero scettica riguardo alle capacità della IA di comprendere e interpretare le emozioni umane in modo autentico. Tuttavia, durante il processo creativo, ho iniziato a utilizzare il software per generare concept e proposte grafiche basate sulle emozioni specifiche che il cliente voleva trasmettere attraverso il suo marchio.

Mi ha sorpreso scoprire quanto il software fosse in grado di catturare sottili sfumature emotive e tradurle in elementi visivi efficaci. Grazie alla sua capacità di analizzare e interpretare dati emotivi, il software ha suggerito combinazioni di colori, forme e layout che comunicavano in modo potente e coinvolgente le emozioni desiderate. L'esperienza mi ha fatto riflettere sul ruolo dell'IA nel processo creativo e sull'interazione tra tecnologia e arte. Sebbene l'IA possa essere uno strumento potente per ampliare il nostro repertorio creativo, è anche importante mantenere un equilibrio tra l'uso della tecnologia e l'intuizione umana nell'arte e nel design. In definitiva, l'IA emotiva ha aggiunto un nuovo livello di profondità e complessità al mio lavoro di graphic designer, consentendomi di creare esperienze visive che risuonano in modo autentico con il pubblico. Tuttavia, rimango consapevole delle sfide e delle questioni etiche legate all'utilizzo di queste tecnologie e sono determinata a esplorare ulteriormente il loro potenziale nel rispetto della sensibilità umana e dell'autenticità artistica.

Accademia di Belle Arti di Roma
Triennio di Grafica Editoriale
Corso di Tecniche e Tecnologie della Grafica
Prof. Enrico Pusceddu
Elaborato di Iorio Daiana - matricola 22449
daianaiorio03@gmail.com
A.A, Anno Accademico 2023/2024
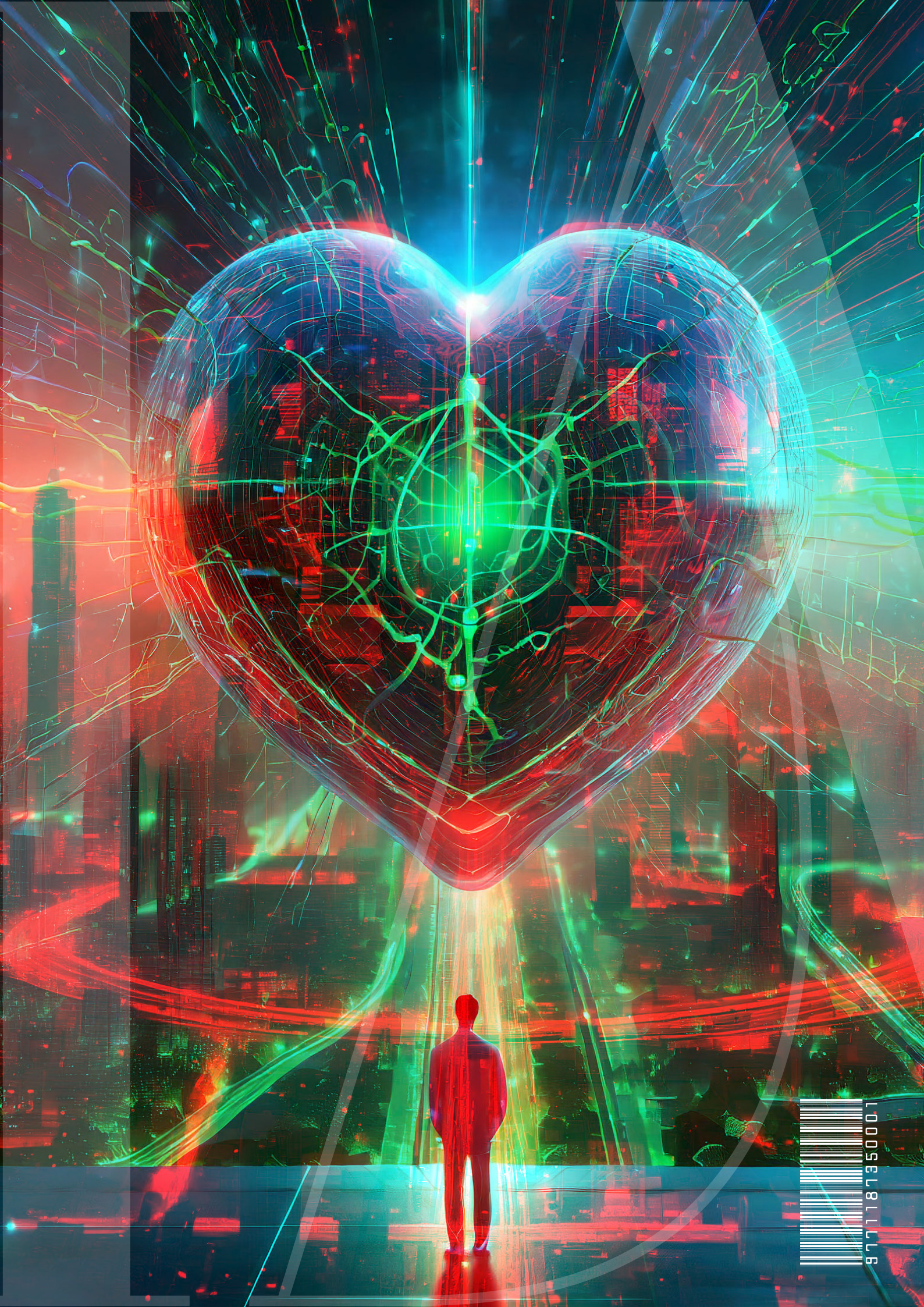
empathIA